

AES VETERINARY IDENTITY SKETCH CARD/ AES VETERINAIRE SCHETS

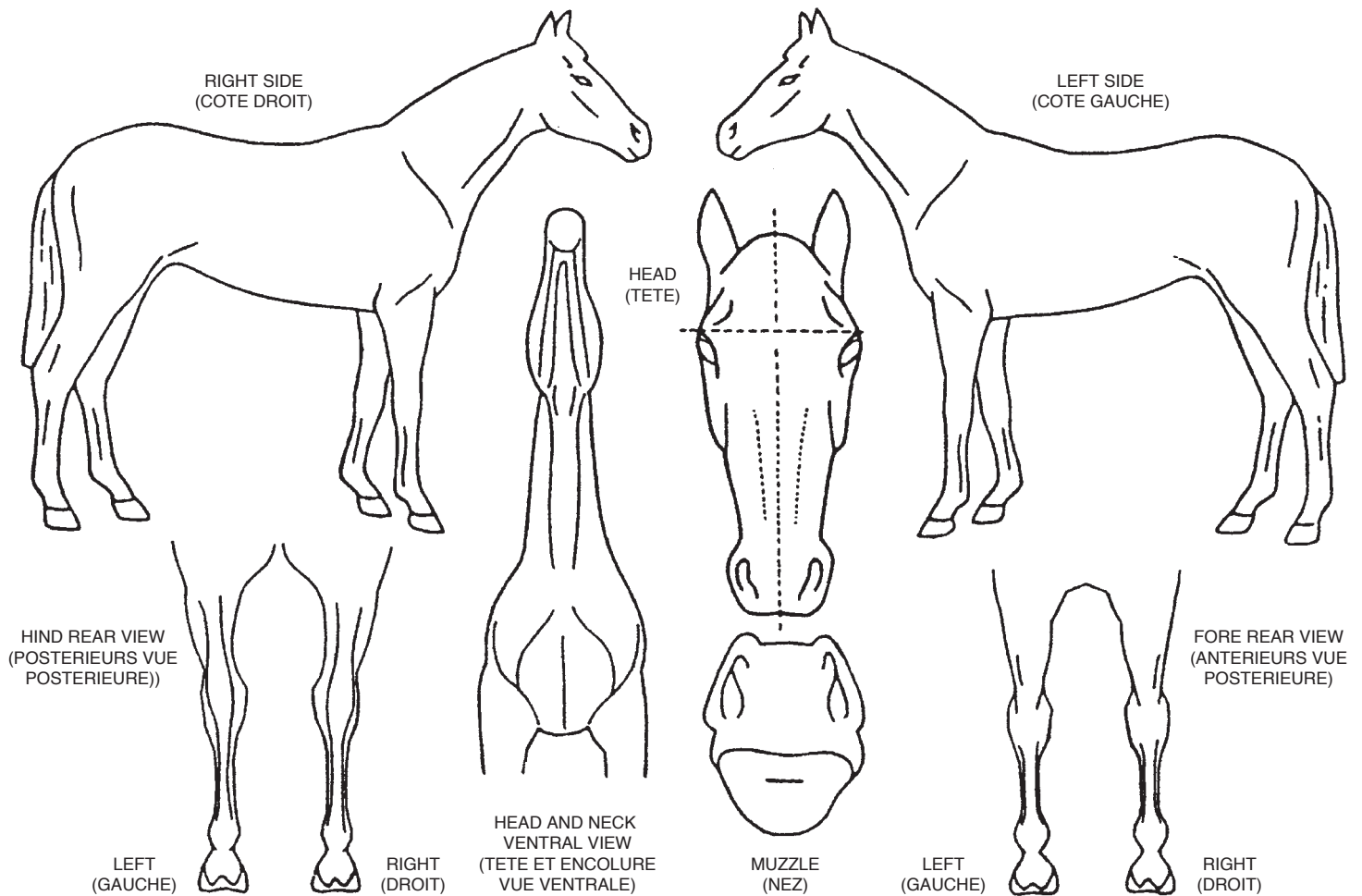

1. Written description should be typed or written in block capitals / invullen in blokletters, liefst getypt.
2. Written description and diagram should agree / beschrijving en schets moeten overeenkomen.
3. All white markings should be hatched in red/ alle witte aftekeningen moeten met rood gelijnd worden.
4. Whorls must be shown thus 'x' and deccribed below in detail/ de haarwervels moeten met een x worden aangegeven.
5. All identifying features should be marked - a minimum of five are required/ alle kenmerken moeten worden weergegeven minimaal 5.

**ONCE COMPLETED PLEASE RETURN TO AES/
INGEVULD TERUG ZENDEN NAAR AES**

© Anglo European Studbook Limited 2013
www.angloeuropeanstudbook.co.uk

NAME				
COLOUR(ROBE) /KLEUR	SEX (SEXE) M / F	*DATE OF BIRTH (ANNEE) GEBORTE DATUM / / 20	*SIRE (PERE) / VADER	*DAM (MERE) / MOEDER

* THESE ITEMS ARE BASED ON INFORMATION SUPPLIED BY THE OWNER OR HIS/HER AGENT

HOOFD / HEAD (TETE)		For office use only
HALS / NECK (ENCLOURE)		
LV / L.F. (A.G.)		
RV / R.F. (A.D.)		
LA / L.H. (P.G.)		
RA / R.H. (P.D.)		
BODY (CORPS) LICHAAM		
ACQUIRED (MARQUES ACQUISES) VERWORVEN KENMERKEN		

Please add microchip barcode here
Plak hier transpondernummer barcode

DATE OF EXAMINATION / / 20	*I certify that these markings were taken from the foal prior to weaning. Ik verklaar dat deze schets van het veulen opgemaakt is vooraf aan het spenen. De beschrijving en de schets moeten overeenkomen. Signature of Veterinary Surgeon Getekend:	(VET) NAME AND ADDRESS (IN BLOCKS CAPITALS) NAAM EN ADRES DIERENARTS (IN BLOKLETTERS)
Not to be the breeder, owner or trainer of the horse for which the certificate is issued. Moet door een veearts of erkend schetser worden ingevuld en getekend worden.		